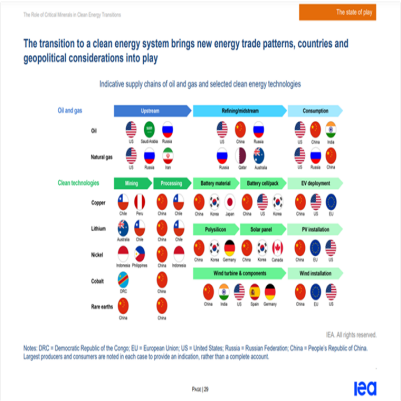

Énergies renouvelables : une nouvelle dépendance

Description

« L’indépendance n’est pas un état de choses. C’est un devoir ». (Vaclav Havel)

La diapositive ci-dessus issue du rapport « *The role of Critical Minerals in Clean Energy Transitions* » de l’Agence Internationale de l’Énergie montre que la transition vers un système énergétique propre met en jeu de nouveaux modèles d’échanges énergétiques, de nouveaux pays et de nouvelles considérations géopolitiques.

L’Allemagne est en dépendance énergétique totale avec le gaz en provenance de Russie. Basculer vers un modèle basé sur les énergies renouvelables aura comme conséquence majeure une dépendance à la Chine. Cela relève une nouvelle fois de la folie. Tout comme l’exportation de gaz par les Etats-Unis vers l’Europe qui se refuse à extraire le gaz de schiste.

Seuls les Etats-Unis sont indépendants énergétiquement parmi les grands pays occidentaux.

Messieurs les Allemands et les Français, vous êtes assis sur des montagnes de gaz de schistes. Souvenez-vous du principe d’avoir une énergie souveraine, abondante et abordable.

Exploitez-le gaz de schiste et relancez les centrales nucléaires. Vous goûterez de nouveau aux joies de l’indépendance énergétique.

Donald Duck

Categorie

1. Écologie

date créée
20 septembre 2022